

PLAN DE DISTRIBUTION EDL - CDI RDC

SURFACES	
DESIGNATIONS	SUPERFICIE M²
LYCEE D'ETAT DE WALLIS & FUTUNA - BATIMENT F - CDI	
ETAT DES LIEUX - RDC	
Terrasse	178.10
TOTAL BATIMENT EXISTANT	178.10

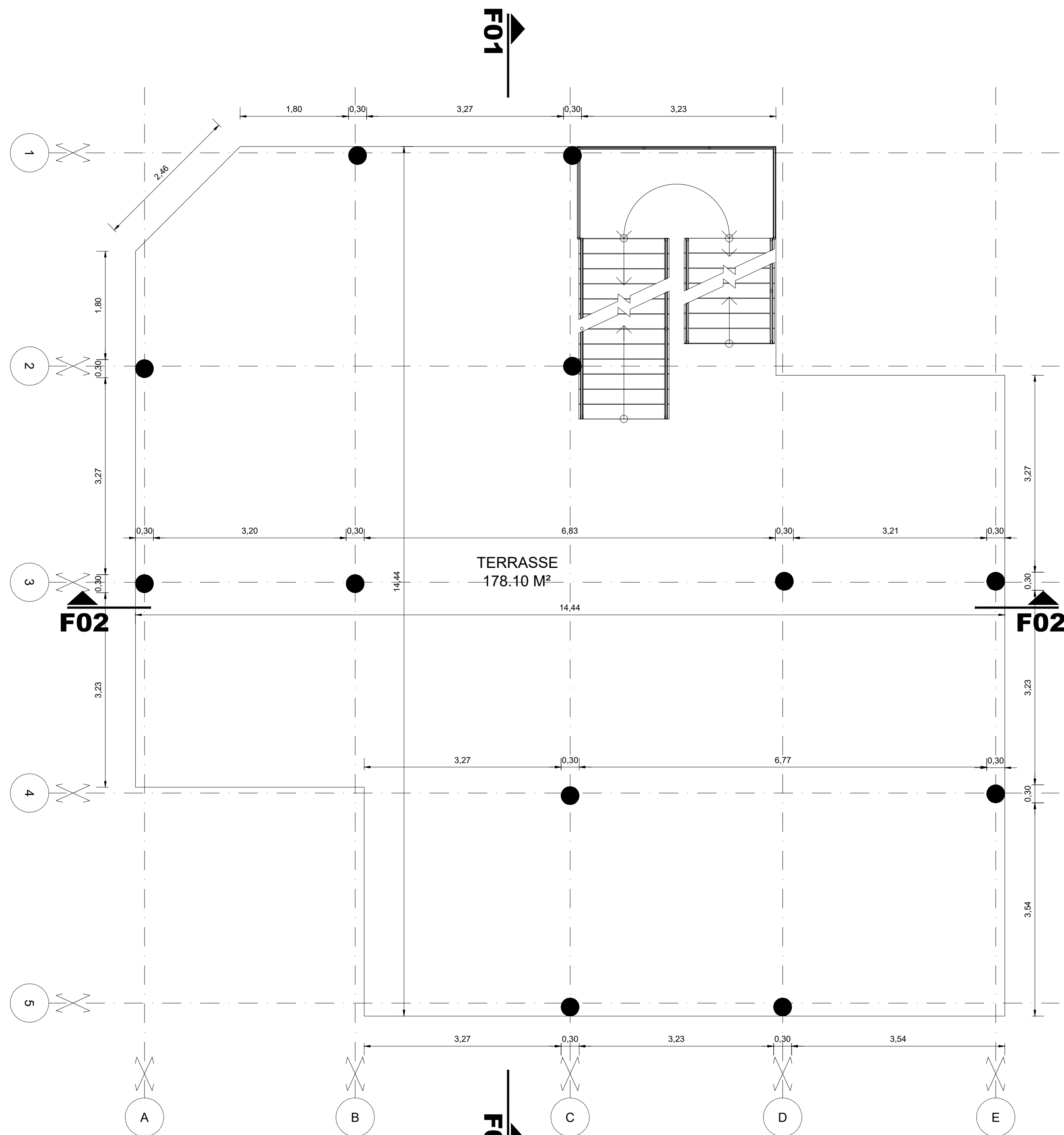

PLAN DE DISTRIBUTION PROJET - CDI RDC

SURFACES	
DESIGNATIONS	SUPERFICIE M²
LYCEE D'ETAT DE WALLIS & FUTUNA - BATIMENT F - CDI	
PROJET - R+1	
Espace de consultation	144.60
Salle de travail	23.05
Palier	6.66
Palier intermédiaire	6.33
TOTAL BATIMENT EXISTANT	180.64

PLAN DE SITUATION

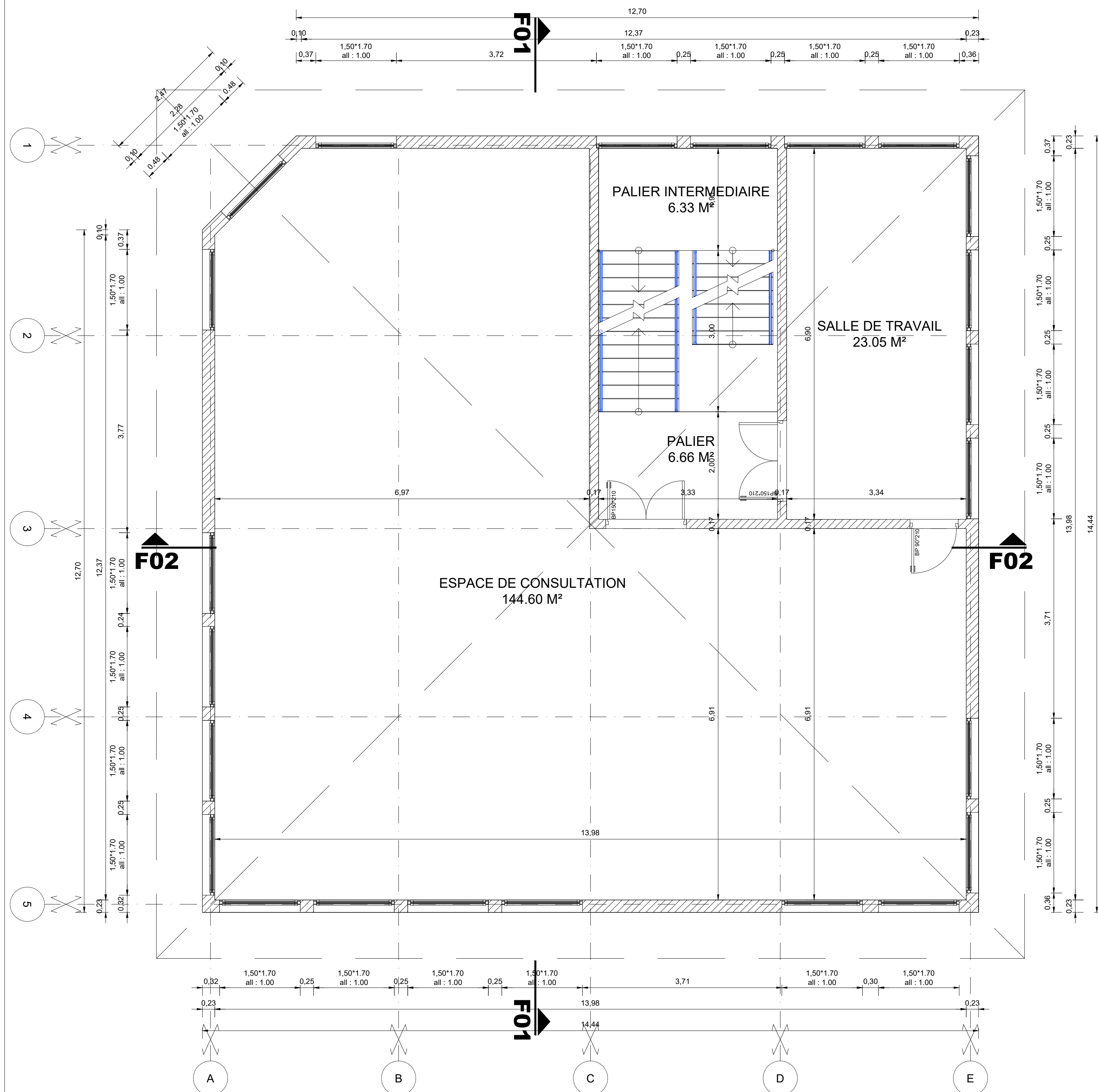

PLAN DE DISTRIBUTION EDL - CDI R+1

SURFACES	
DESIGNATIONS	SUPERFICIE M²
LYCEE D'ETAT DE WALLIS & FUTUNA - BATIMENT F - CDI	
ETAT DES LIEUX - R+1	
Espace de consultation	144.60
Salle de travail	23.05
Palier	6.66
Palier intermédiaire	6.33
TOTAL BATIMENT EXISTANT	180.64

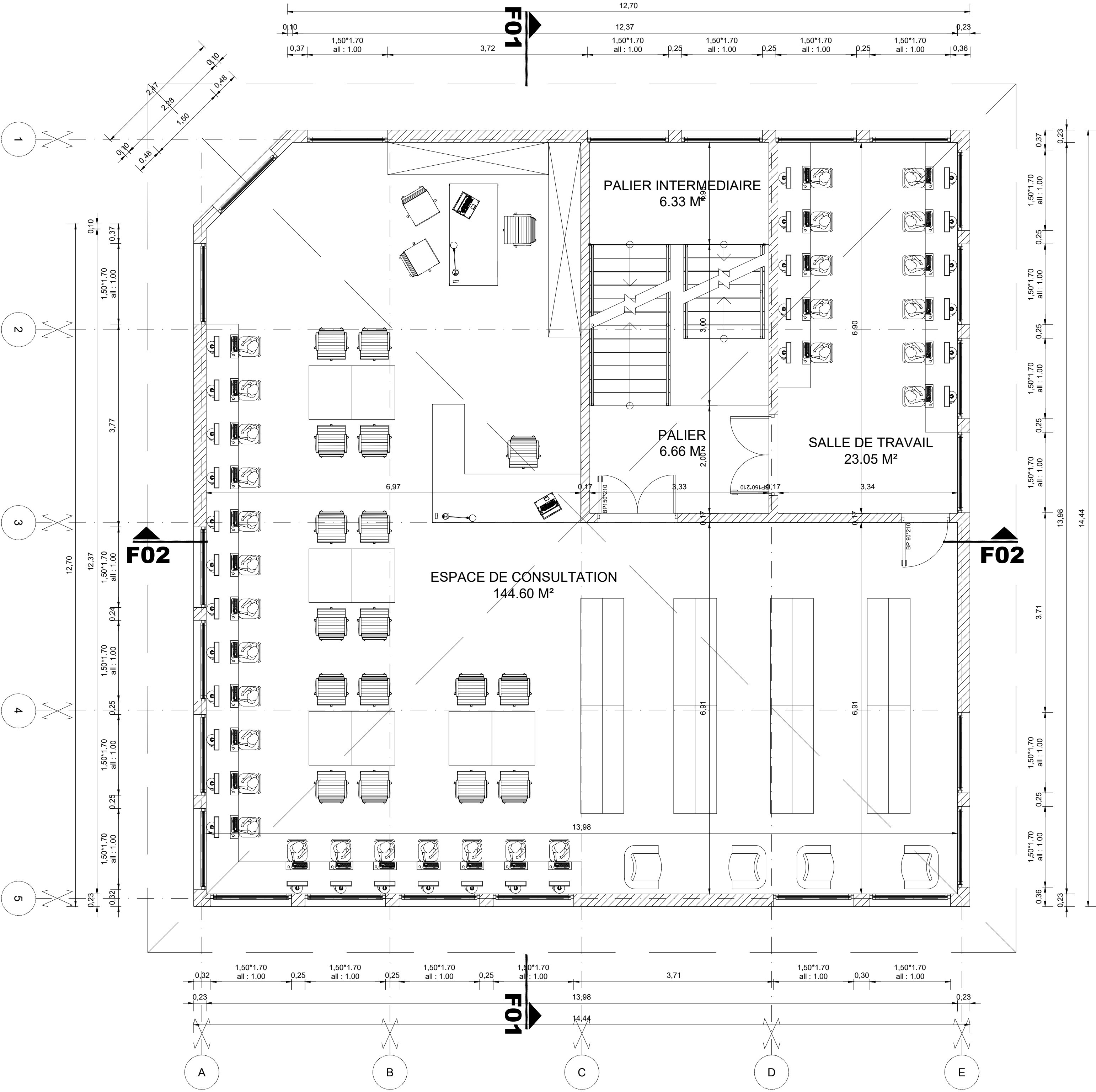

PLAN DE DISTRIBUTION PROJET - CDI R+1

**M.M.W. ARCHITECTURE**  
Tribu de Thuaïrick B.P. 595 We - 98820 Lifou  
2 rue Pierre Leclerc - Parc de Normandie - 98800 Nouméa  
Tel : (+687)45 48 00 - Fax : (+687)45 48 00  
Tel : (+687)23 64 20 - Fax : (+687)23 64 20  
Email : secretariat.mmw@mnm.nc

**ARCHITALE**  
BP 61 - Mata utu - 98 600 Wallis & Futuna  
Tel : (+681)82 12 74 - (+681)72 12 74  
Email : hakomani.petelo@architectes.org  
architale@hakomani.com

**INGENC**  
121 rue Jacques Kérou - 98 857 NOUMEA  
Tel : (+687)24 87 16  
Email : cedric.baum@ingencc.nc  
pauline.rousseau@ingencc.nc

**SIGMA INGENIERIE**  
1 Rue Solenne Le Guep - 98 800 Nouméa  
Tel / Fax : (+687)27 12 82  
Email : vincent.gallard@sigma.nc  
paul.lejeune@sigma.nc

**GEOME**  
13 rue du 5 Mai - BP 14402 - 98 802 Majenta  
Tel : (+687)28 24 82  
Email : mail.geome@orange.fr

**REHABILITATION ET EXTENSION  
DU LYCEE D'ETAT DE WALLIS & FUTUNA  
- ILES DE WALLIS & FUTUNA**

**ETAT DES LIEUX - PROJET**

**PLANCHE ARCHI. N°F01 - TRANCHE OPTIONNELLE 06**

**DESSINS**

PLAN DE SITUATION  
PLANS DE DISTRIBUTION EDL - CDI RDC & R+1  
PLAN DE DISTRIBUTION PROJET - CDI RDC & R+1

**VISA**

Maitre d'ouvrage  
Administration territoriale des Iles Wallis & Futuna  
10, rue de la République  
98 600 Lifou

Maitre d'œuvre  
Architecte  
Architecte

Assistent Maître d'ouvrage  
Secrétaire d'Équipement de la Nouvelle-Calédonie

**secal**

**ECHELLE : 1/50°**

Date : le 10 MARS 2025

MODIFICATIONS	DATE